

ELEVÇÃO 01  
ESCALA 1:50

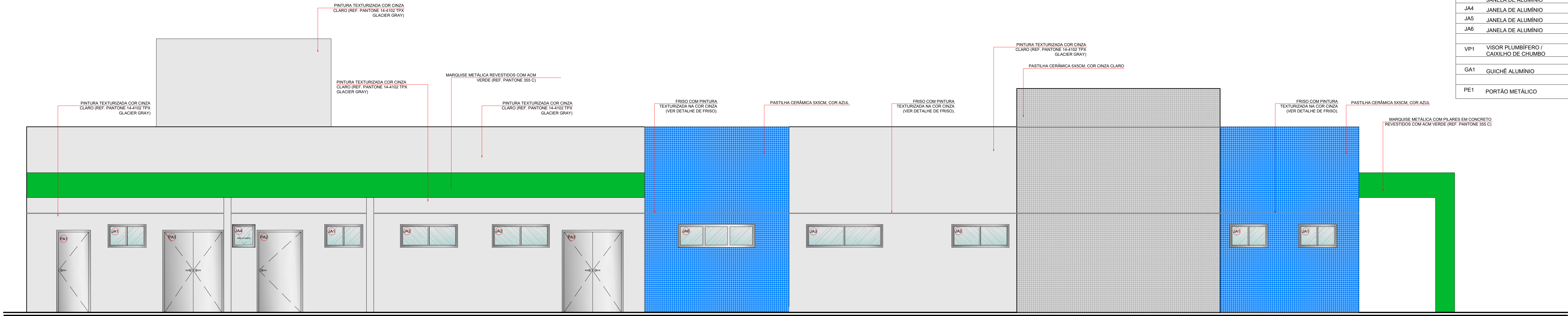

ELEVÇÃO 02  
ESCALA 1:50



ELEVÇÃO 03  
ESCALA 1:50

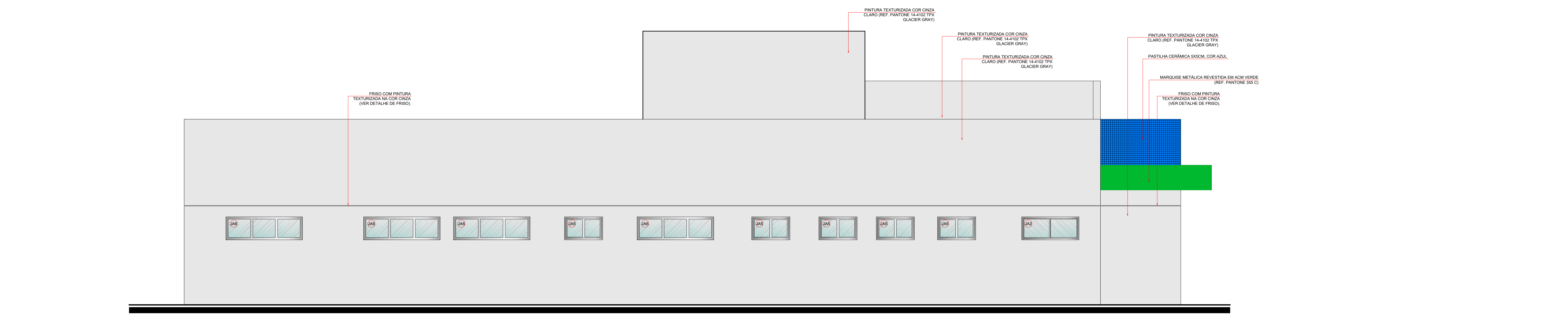

ELEVÇÃO 04  
ESCALA 1:50

OBS.: VERIFICAR A ESPESURA DA PAREDE NO LOCAL ONDE A ESQUADRIA SERÁ INSTALADA CONFORME DETALHE DE PLANTA B. BARRA E TIPO DE PAREDE.

LEGENDA DE CÓDIGOS DAS ESQUADRIAS

AS DUAS PRIMEIRAS LETRAS INDICAM O TIPO DE ESQUADRIA (PORTA, JANELA, VISOR) E O TIPO DE MATERIAL (ALUMÍNIO, FERRO, MADEIRA).

NÚMERO DA ESQUADRIA

A TERCEIRA LETRA INDICA QUE A ESQUADRIA SERÁ ADAPTADA PARA ACESSO A POD

\* PORTA ADAPTADA PARA PNE COM CHAPA DE PROTEÇÃO E BARRA.

#### ESPECIFICAÇÃO DE ESQUADRIAS

CÓDIGO	NOMENCLATURA	LARGURA (CM)	ALTURA (CM)	ÁREA (M²)	PEITORIL (M)	TIPO	QUANT.
PM1	PORTA MADEIRA	80	210	1,68	-	ABRIR 1 FL.	23
PM2	PORTA MADEIRA	80	210	1,68	-	CORRER 1 FL.	03
PM3	PORTA MADEIRA	80	210	1,68	-	ABRIR 1 FL.	02
PM4	PORTA MADEIRA ADAPTADA*	80	210	1,68	-	ABRIR 1 FL.	05
PM5	PORTA MADEIRA	80	210	1,68	-	CORRER 1 FL.	02
PM6	PORTA MADEIRA ADAPTADA*	80	210	1,68	-	CORRER 1 FL.	01
PM7	PORTA MADEIRA	120	210	2,52	-	ABRIR 1 FL.	05
PM8	PORTA MADEIRA COM PROTEÇÃO RADIOLOGICA	80x40	210	2,52	-	ABRIR 2 FL.	01
PM9	PORTA MADEIRA	80x40	210	2,52	-	ABRIR 1 FL.	01
PM10	PORTA MADEIRA COM PROTEÇÃO RADIOLOGICA	80x40	210	2,52	-	ABRIR 2 FL.	01
PM11	PORTA MADEIRA	80x40	210	2,52	-	ABRIR 1 FL.	01
PM12	PORTA MADEIRA	80x40	210	2,52	-	ABRIR 2 FL.	01
PM13	PORTA MADEIRA	80x40	210	2,52	-	ABRIR 1 FL.	01
PM14	PORTA MADEIRA	80x40	210	2,52	-	ABRIR 2 FL.	01
PM15	PORTA MADEIRA	80x40	210	2,52	-	ABRIR 1 FL.	01
PM16	PORTA MADEIRA	80x40	210	2,52	-	ABRIR 2 FL.	01
PM17	PORTA MADEIRA	80x40	210	2,52	-	ABRIR 1 FL.	01
PM18	PORTA MADEIRA	80x40	210	2,52	-	ABRIR 2 FL.	01
PM19	PORTA MADEIRA	80x40	210	2,52	-	ABRIR 1 FL.	01
PM20	PORTA MADEIRA	80x40	210	2,52	-	ABRIR 2 FL.	01
PM21	PORTA MADEIRA	80x40	210	2,52	-	ABRIR 1 FL.	01
PM22	PORTA MADEIRA	80x40	210	2,52	-	ABRIR 2 FL.	01
PM23	PORTA MADEIRA	80x40	210	2,52	-	ABRIR 1 FL.	01
PM24	PORTA MADEIRA	80x40	210	2,52	-	ABRIR 2 FL.	01
PM25	PORTA MADEIRA	80x40	210	2,52	-	ABRIR 1 FL.	01
PM26	PORTA MADEIRA	80x40	210	2,52	-	ABRIR 2 FL.	01
PM27	PORTA MADEIRA	80x40	210	2,52	-	ABRIR 1 FL.	01
PM28	PORTA MADEIRA	80x40	210	2,52	-	ABRIR 2 FL.	01
PM29	PORTA MADEIRA	80x40	210	2,52	-	ABRIR 1 FL.	01
PM30	PORTA MADEIRA	80x40	210	2,52	-	ABRIR 2 FL.	01
PM31	PORTA MADEIRA	80x40	210	2,52	-	ABRIR 1 FL.	01
PM32	PORTA MADEIRA	80x40	210	2,52	-	ABRIR 2 FL.	01
PM33	PORTA MADEIRA	80x40	210	2,52	-	ABRIR 1 FL.	01
PM34	PORTA MADEIRA	80x40	210	2,52	-	ABRIR 2 FL.	01
PM35	PORTA MADEIRA	80x40	210	2,52	-	ABRIR 1 FL.	01
PM36	PORTA MADEIRA	80x40	210	2,52	-	ABRIR 2 FL.	01
PM37	PORTA MADEIRA	80x40	210	2,52	-	ABRIR 1 FL.	01
PM38	PORTA MADEIRA	80x40	210	2,52	-	ABRIR 2 FL.	01
PM39	PORTA MADEIRA	80x40	210	2,52	-	ABRIR 1 FL.	01
PM40	PORTA MADEIRA	80x40	210	2,52	-	ABRIR 2 FL.	01
PM41	PORTA MADEIRA	80x40	210	2,52	-	ABRIR 1 FL.	01
PM42	PORTA MADEIRA	80x40	210	2,52	-	ABRIR 2 FL.	01
PM43	PORTA MADEIRA	80x40	210	2,52	-	ABRIR 1 FL.	01
PM44	PORTA MADEIRA	80x40	210	2,52	-	ABRIR 2 FL.	01
PM45	PORTA MADEIRA	80x40	210	2,52	-	ABRIR 1 FL.	01
PM46	PORTA MADEIRA	80x40	210	2,52	-	ABRIR 2 FL.	01
PM47	PORTA MADEIRA	80x40	210	2,52	-	ABRIR 1 FL.	01
PM48	PORTA MADEIRA	80x40	210	2,52	-	ABRIR 2 FL.	01
PM49	PORTA MADEIRA	80x40	210	2,52	-	ABRIR 1 FL.	01
PM50	PORTA MADEIRA	80x40	210	2,52	-	ABRIR 2 FL.	01
PM51	PORTA MADEIRA	80x40	210	2,52	-	ABRIR 1 FL.	01
PM52	PORTA MADEIRA	80x40	210	2,52	-	ABRIR 2 FL.	01
PM53	PORTA MADEIRA	80x40	210	2,52	-	ABRIR 1 FL.	01
PM54	PORTA MADEIRA	80x40	210	2,52	-	ABRIR 2 FL.	01
PM55	PORTA MADEIRA	80x40	210	2,52	-	ABRIR 1 FL.	01
PM56	PORTA MADEIRA	80x40	210	2,52	-	ABRIR 2 FL.	01
PM57	PORTA MADEIRA	80x40	210	2,52	-	ABRIR 1 FL.	01
PM58	PORTA MADEIRA	80x40	210	2,52	-	ABRIR 2 FL.	01
PM59	PORTA MADEIRA	80x40	210	2,52	-	ABRIR 1 FL.	01
PM60	PORTA MADEIRA	80x40	210	2,52	-	ABRIR 2 FL.	01
PM61	PORTA MADEIRA	80x40	210	2,52	-	ABRIR 1 FL.	01
PM62	PORTA MADEIRA	80x40	210	2,52	-	ABRIR 2 FL.	01
PM63	PORTA MADEIRA	80x40	210	2,52	-	ABRIR 1 FL.	01
PM64	PORTA MADEIRA	80x40	210	2,52	-	ABRIR 2 FL.	01
PM65	PORTA MADEIRA	80x40	210	2,52	-	ABRIR 1 FL.	01
PM66	PORTA MADEIRA	80x40	210	2,52	-	ABRIR 2 FL.	01
PM67	PORTA MADEIRA	80x40	210	2,52	-	ABRIR 1 FL.	01
PM68	PORTA MADEIRA	80x40	210	2,52	-	ABRIR 2 FL.	01
PM69	PORTA MADEIRA	80x40	210	2,52	-	ABRIR 1 FL.	01
PM70	PORTA MADEIRA	80x40	210	2,52	-	ABRIR 2 FL.	01
PM71	PORTA MADEIRA	80x40	210	2,52	-	ABRIR 1 FL.	01
PM72	PORTA MADEIRA	80x40	210	2,52	-	ABRIR 2 FL.	01
PM73	PORTA MADEIRA	80x40	210	2,52	-	ABRIR 1 FL.	01
PM74	PORTA MADEIRA	80x40	210	2,52	-	ABRIR 2 FL.	01
PM75	PORTA MADEIRA	80x40	210	2,52	-	ABRIR 1 FL.	01
PM76	PORTA MADEIRA	80x40	210	2,52	-	ABRIR 2 FL.	01
PM77	PORTA MADEIRA	80x40	210	2,52	-	ABRIR 1 FL.	01
PM78	PORTA MADEIRA	80x40	210	2,52	-	ABRIR 2 FL.	01
PM79	PORTA MADEIRA	80x40	210	2,52	-	ABRIR 1 FL.	01
PM80	PORTA MADEIRA	80x40	210	2,52	-	ABRIR 2 FL.	01
PM81	PORTA MADEIRA	80x40	210	2,52	-	ABRIR 1 FL.	01
PM82	PORTA MADEIRA	80x40	210	2,52	-	ABRIR 2 FL.	01
PM83	PORTA MADEIRA	80x40	210	2,52	-	ABRIR 1 FL.	01
PM84	PORTA MADEIRA	80x40	210	2,52	-	ABRIR 2 FL.	01
PM85	PORTA MADEIRA	80x40	210	2,52	-	ABRIR 1 FL.	01
PM86	PORTA MADEIRA	80x40	210	2,52	-	ABRIR 2 FL.	01
PM87	PORTA MADEIRA	80x40	210	2,52	-	ABRIR 1 FL.	01
PM88	PORTA MADEIRA	80x40	210	2,52	-	ABRIR 2 FL.	01
PM89	PORTA MADEIRA	80x40	210	2,52	-	ABRIR 1 FL.	01
PM90	PORTA MADEIRA	80x40	210	2,52	-	ABRIR 2 FL.	01
PM91	PORTA MADEIRA	80x40	210	2,52	-	ABRIR 1 FL.	01
PM92	PORTA MADEIRA	80x40	210	2,52	-	ABRIR 2 FL.	01
PM93	PORTA MADEIRA	80x40	210	2,52	-	ABRIR 1 FL.	01
PM94	PORTA MADEIRA	80x40	210	2,52	-	ABRIR 2 FL.	01
PM95	PORTA MADEIRA	80x40	210	2,52	-	ABRIR 1 FL.	01
PM96	PORTA MADEIRA	80x40	210	2,52	-	ABRIR 2 FL.	01
PM97	PORTA MADEIRA	80x40	210	2,52	-	ABRIR 1 FL.	01
PM98	PORTA MADEIRA	80x40	210	2,52	-	ABRIR 2 FL.	01
PM99	PORTA MADEIRA	80x40	210	2,52	-	ABRIR 1 FL.	01
PM100	PORTA MADEIRA	80x40	210	2,52	-	ABRIR 2 FL.	01

OBS.: MEDIDAS EM CENTÍMETROS. O VALOR DA COTA PREVALECE AO DA ESCALA. CONFERIR MEDIDAS NO LOCAL ANTES DE QUALQUER ALTERAÇÃO CONSULTAR O ARQUITETO RESPONSÁVEL. LONDREIRA - ZONE DO 43.328.003. ESMAL. MARM. PROJET. 100x100. AS PAREDES DE DRYWALL TERÃO ESPESURA DE 11,90CM. MONTANTE DE 60MM + 1 CHAPA DE 12,8MM DE CADA LADO E ISOLAMENTO TERMO ACÚSTICO COM Lã DE ROCHA 50KG/M³. O TIPO DE CHAPA DEVERÁ SEGUIR O INDICADO EM PLANTA E NO DETALHE ESPECÍFICO. CONFORME PREVISTO NO CADENRIO DE ENCARGOS. OBS.: AS NECESSIDADES E CARACTERÍSTICAS ESPECÍFICAS DOS PONTOS DE INSTALAÇÃO PARA EQUIPAMENTOS DEVERÃO SER REVISADAS CONFORME A MARCA E O MODELO DE CADA EQUIPAMENTO A SER INSTALADO. OBS.: TODAS AS COTAS ESTÃO EM CENTÍMETROS. EXCETO ONDE HOUVER INDICAÇÃO. OBS.: DEVERÃO SER ANALISADOS OS "SITE PLANNING" DE TODOS OS EQUIPAMENTOS (ADQUIRIDOS PÓS PROJETO), PARA PREVISÃO DE REFORÇO E DEMAS NECESSIDADES. OBS.: TODAS AS QUANTIDADES DAS PORTAS POSSUÍM 10 CM. EXCETO QUANDO HOUVER INDICAÇÃO. OBS.: QUALQUER ALTERAÇÃO NA ESPECIFICAÇÃO DOS MATERIAIS DEFINIDOS PARA O PROJETO DEVERÁ SER PREVIAMENTE COMUNICADA AO ARQUITETO RESPONSÁVEL PARA VERIFICAÇÃO DO SEU IMPACTO SOBRE AS PREMISSAS ACORDADAS JUNTO AO CLIENTE. OBS.: TODOS OS BANHEIROS E SANITÁRIOS POSSUÍM ACESSO EM NÍVEL. DEVERÁ SER PREVISTO REBAIXO DE CONTRAPISO PARA CIMENTO. CONFORME INCLINAÇÃO MÁXIMA INDICADA PELA NORMA. OBS.: ANTES DO INÍCIO DA EXECUÇÃO CONFERIR TODAS AS MEDIDAS LOCAIS. OBS.: PARA SINALIZAÇÃO TÁTIL E VISUAL DE PISOS - ITEM 5.4 NBR 9050/2020 - VERIFICAR PROJETO ESPECÍFICO DE SINALIZAÇÃO/COMUNICAÇÃO VISUAL. OBS.: TODOS OS RALOS DEVERÃO TER FECHO HÉRICO E TAMPAS COM FECHAMENTO ESCAMOTEÁVEL. OBS.: TODAS AS PORTAS TERÃO MANEJAS DO TIPO ALAVANCA. EXCETO QUANDO HOUVER INDICAÇÃO. OBS.: TODAS AS TUBULAÇÕES SERÃO EMULTAS.

#### LEGENDA DE CÓDIGOS DE ACABAMENTO

##### A - PISO

1 PISO PORCELÂNATO, COR OFF WHITE, 40X40CM COM REJANTE BRANCO A BASE EPOXI, RETIFICADO EXTRA, ASSOCIAÇÃO DE ÁGUA MENOR OU IGUAL A 0,3% E COEFICIENTE DE ATrito MAIOR OU IGUAL A 1,4.

2 PISO ORNAMENTADO COM ARGAMASSA TRAÇO 1:3 (CIMENTO E AREIA), COM ADITIVO IMPERMEABILIZANTE, ESPESURA 2,5CM, ACABAMENTO DESEMPENHADO E LISO, PREPARO MECÂNICO DA ARGAMASSA.

##### B - PAREDE

1 PINTURA COM MASSA ACRILICA E TINTA ACRILICA SEM-BRILHO, APLICAÇÃO DE DUAS DEMÃO, NA COR BRANCA A (EXECUTAR PANTONE 11-0602 TCX SNOW WHITE).

2 REVESTIMENTO CERÂMICO COR OFF WHITE 20X20CM COM REJANTE BRANCO COMUM, ESMALTADA, PEI 3, BORDA TRADICIONAL. ADEQUADA.

3 PINTURA TEXTURIZADA ACRILICA FOSCA COR BRANCA (PANTONE 11-0602 TCX SNOW WHITE).

4 PINTURA COM MASSA ACRILICA E TINTA ACRILICA SEM-BRILHO, APLICAÇÃO DE DUAS DEMÃO, NA COR AZUL A (EXECUTAR PANTONE 282 C).

5 PINTURA COM MASSA ACRILICA E TINTA ACRILICA SEM-BRILHO, APLICAÇÃO DE DUAS DEMÃO, NA COR VERDE A (EXECUTAR PANTONE 355 C).

6 PINTURA TEXTURIZADA ACRILICA FOSCA COR CINZA (PANTONE 11-14102 TFX GLACIER GRAY).

##### C - TETO/FORRO

1 FORRO DE GESSO COMUM FIXO COM PLACA PRÉ-FABRICADA, SISTEMA TETO UNIDIRECIONAL, COM PLACA STANDARD, ESPESURA 12MM, BORDA QUADRADA, COM Lã DE ROCHA 1 FASE REVESTIDA COM PAPEL ALUMINIZADO EM ROLLO, DENSIDADE 100GM/M², E 50MM COLOCADA SOBRE O FORRO. ACABAMENTO EM PINTURA ACRILICA SEM-BRILHO (2 DEMÃO), COR BRANCO NEVE, SOBRE MASSA CORRIDA.

2 FORRO EM GESSO COMUM FIXO, COM PLACAS FIXAS E REMOVÍVEIS, PLACAS RETANGULARES (625X1250MM), COM ACABAMENTO UNILICO LISO EM UMA DAS FACES, INCLUSIVE ESTRUTURA DE FIXAÇÃO.

3 FORRO DE GESSO COMUM FIXO, COM PLACA PRÉ-FABRICADA, SISTEMA TETO UNIDIRECIONAL, COM CHAPA RESISTENTE A UMIDADE, ESPESURA 12MM, BORDA QUADRADA, COM Lã DE ROCHA 1 FASE REVESTIDA COM PAPEL ALUMINIZADO EM ROLLO, DENSIDADE 100GM/M², E 50MM COLOCADA SOBRE O FORRO. ACABAMENTO EM PINTURA ACRILICA SEM-BRILHO (2 DEMÃO), COR BRANCO NEVE, SOBRE MASSA CORRIDA.

4 LAJE IMPERMEABILIZADA COM MANTA ASFÁLTICA MODIFICADA COM ASFALTO ELASTOMÉRICO SUBSÓO MANTAS A BASE DE ASFALTO MODIFICADO COM POLÍMEROS ELASTOMÉRICOS (SBS) ESTRUTURADAS COM FILME DE POLIETILENO E NÃO-TECIDO DE FIBRAS DE POLIÉSTER.

5 SEM LAJE E COM FORRO DE GESSO COMUM FIXO, COM PLACA PRÉ-FABRICADA COM PLACA PRÉ-FABRICADA, SISTEMA TETO UNIDIRECIONAL, COM PLACA STANDARD, ESPESURA 12MM, BORDA QUADRADA, ACABAMENTO EM PINTURA ACRILICA SEM-BRILHO (2 DEMÃO), COR BRANCO NEVE, SOBRE MASSA CORRIDA, AMARRADA EM ARAME NA ESTRUTURA METÁLICA DA COBERTURA.

#### LEGENDA REVESTIMENTO EXTERNO

##### 1

PASTILHA CERÂMICA SÓCIMA, COR AZUL.

##### 2

PASTILHA CERÂMICA SÓCIMA, COR CINZA CLARO.

##### 3

REVESTIMENTO EM ACM VERDE (REF. PANTONE 355 C).

##### 4

PINTURA TEXTURIZADA COR CINZA CLARO (REF. PANTONE 14-1012 TFX GLACIER GRAY).

REV.	DATA	CONTÉUDO	REV.	DATA	CONTÉUDO
R01	11/04/2020	EMISSÃO INICIAL			
R01	11/04/2020	REVISÃO			

ÁREA RESERVADA PARA APROVAÇÃO

<b>GOVERNO DO ESTADO DO PARANÁ</b> SECRETARIA DA SAÚDE SESA SETOR DE PROJETOS	
PROPRIETÁRIO: SECRETARIA DE ESTADO DA SAÚDE - SESA - P/DIVERSOS MUNICÍPIOS	MUNICÍPIO: PRÉVIO
OBJETO: PROJETO DE ARQUITETURA E PLANEJAMENTO PARA O PRONTO ATENDIMENTO MUNICIPAL - PROJETO PADRÃO	ESCRITÓRIO REGIONAL: PRÉVIO
LOCAL: DIVERSOS	TIPO: CONSTRUÇÃO DE EDIFICAÇÃO EM ALTERNATIVA PARA FINS DE SAÚDE
AUTOR DO PROJETO/REGISTRO PROF.:	PROJETO: ARQUITETÔNICO
PROPRIETÁRIO: SECRETARIA DE ESTADO DA SAÚDE - SESA - P/DIVERSOS MUNICÍPIOS	REFERÊNCIA: ELEVÇÕES
RESPONSÁVEL PELO EAS CONF. RT:	DESENHO: ELEVÇÕES
PROJETOISTA: MEP - Arquitetura e Planejamento Rua 14 de Abril, 100 - Jd. Santa Helena, Londrina/PR Fone: (43) 322-1001 - mep@meppararua14.com.br CARLOS MARCHESE - ARQUITETO CAU PR A32849-6	DATA: 04/11/2022 ESCALA DO DESENHO: INDICADA ARQ: 06/06